

**SIA „PILS M”**  
Reģistrācijas Nr.47703002196  
Būvkomersanta reģistrācijas Nr.0670-R  
Juridiskā adrese: N.Rancāna iela 1-2,Preiļi, LV-5301  
Tāl. Mob. 29465033

**Līvānu novada domes ēkas**

**Rīgas ielā Nr.77, Līvānos  
Līvānu novadā**

**vienkāršotas renovācijas  
ieceres dokumentācija**

**(jumta siltināšana)**

**Vispārīgā daļa,  
AR - arhitektūras risinājumi,  
T – izmaksu aprēķins,  
BA – būvdarbu apjomi**

**Pasūtītājs: Līvānu novada dome,  
reģistr.Nr.90000065595**

**Juridiskā adrese: Rīgas iela Nr.77, Līvāni**

**Būvprojekta  
vadītājs un autors**

**SIA „PILS M” valdes loceklis**

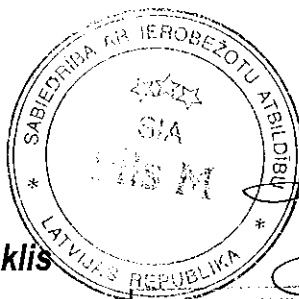

ARHITEKTS  
ANDREJS MAKOVĒLSKIS  
Ser. Nr. 0636

*A. Makovēlskis*  
**A. Makovēlskis**

*A. Makovēlskis*  
**A. Makovēlskis**

**Preiļi  
2011.gads**

Projekts Nr.

3AP13.6.1./0109/1P1A/URMA/04/023

Nomenklatūras Nr. 14-13

Glabāt līdz 31.12.2021.

## **Ēkas fasādes vienkāršotas renovācijas apliecinājuma karte**

**Ieceres ierosinātājs** – Līvānu novada dome, reģistrācijas Nr.90000065595, juridiskā adrese: Rīgas iela Nr.77, Līvāni, LV-5316;

1. **Objekts** – Līvānu novada domes ēka;
2. **Būves kadastra apzīmējums** – Nr.76110040609001
3. **Adrese** - Rīgas iela Nr.77, Līvāni, LV-5316;
4. **Objekta īpašnieks** – Līvānu novada dome, reģistrācijas Nr.90000065595, juridiskā adrese: Rīgas iela Nr.77, Līvāni, LV-5316;
5. **Īpašuma (lietošanas) tiesību apliecinājoši dokumenti** – 2001.gada 26.janvāra Preiļu zemesgrāmatu nodaļas zemesgrāmatu apliecība;

### **I. Ieceres dokumentācija**

6. **Paredzēto darbu veids** – jumta siltināšana;
7. **Atbildīgais projektētājs** – Andrejs Makoveļskis, sertifikāts Nr. 10-0636, derīgs līdz 2014.gada 9.janvārim;
8. **Arhitekts** - Andrejs Makoveļskis, sertifikāts Nr. 10-0636, derīgs līdz 2014.gada 9.janvārim;
9. **Būvinženieris** – nav pieaicināts;
10. **Projektētāja apliecinājums:**

Risinājumi atbilst būvniecību reglamentējošajiem normatīvajiem aktiem un vietējās pašvaldības saistošajiem noteikumiem.

Veicamās izmaiņas un pārbūves neskar kopīpašuma domājamās daļas un funkcionāli ar visas ēkas ekspluatāciju saistītās inženierkomunikācijas (inženiertīklu stāvvadus).

Risinājumi neskar ēkas nesošās konstrukcijas un neietekmēs tās noturību.

#### **Atbildīgais projektētājs**

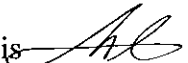
Andrejs Makoveļskis  20.01.2011.g.

**Arhitekts\***

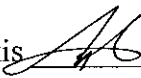
Andrejs Makoveļskis  20.01.2011.g.

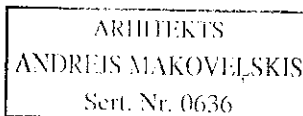

**Būvinženieris\***

Pielikumā:

Paskaidrojuma raksts uz 1 lapas;

Dokumentu saraksts uz 1 lapas;

Grafisko lapu saraksts uz 1 lapas.

### 11. Ieceres ierosinātāja apliecinājums

Pievienotie īpašuma apliecinājuma dokumenti (kopijas) ir autentiski, patiesi un pilnīgi, attiecībā uz objektu nav nekādu apgrūtinājumu, aizliegumu vai strīdu. Apņemos īstenot jumta siltināšanu atbilstoši izstrādātajai ieceres dokumentācijai.

**Ieceres ierosinātājs**

Izpilddirektors U.Skreivers

31.01.2011.g.

### 12. Būvvaldes lēmums:

Akceptēt Līvānu novada domes ēkas fasādes – jumta siltināšanas vienkāršotas renovācija ieceres dokumentāciju.

N=2-5/11/5

### 13. Nosūtīts pamatots būvvaldes atteikums: nav.

**Līvānu būvvaldes vadītājs**

Intis Svirkis

31.01.2011.g.

## II. Būvdarbi

### 14. Pasūtītāja iesniegtie dokumenti uzsākot būvdarbus

Uzsākot būvdarbus, saskaņā ar ieceres dokumentāciju, iesniedzu (vajadzīgo atzīmēt):

- 14.1. apdrošinātāja izsniegtu būvuzņēmēja (būvētāja) civiltiesiskās atbildības obligātās apdrošināšanas polises kopiju;
- 14.2. ja saskaņā ar normatīvajiem aktiem būvobjektam nepieciešama būvuzraudzība, līguma kopiju par būvuzraudzību;
- 14.3. būvuzrauga saistību rakstu;
- 14.4. atbildīgā būvdarbu vadītāja saistību rakstu;
- 14.5. \_\_\_\_\_

**Būvuzņēmējs / būvētājs**

(fiziskās personas vārds, uzvārds, personas kods, adrese, tālruna numurs vai

juridiskās personas nosaukums, reģistrācijas numurs, būvkomersanta reģistrācijas numurs, adrese, tālruna numurs)

**Ieceres ierosinātājs**

(paraksts un tā atšifrējums)

(datums)

### 15. Būvvaldes amatpersonas atzīme par dokumentu saņemšanu

**Būvvaldes atbildīgā  
amatpersona**

(amats, vārds, uzvārds, paraksts)

(datums)

### III. Būvdarbu pabeigšana

#### 16. Pasūtītāja informācija par būvdarbu pabeigšanu

Iesniedzu būvvaldē segto darbu pieņemšanas akta un parakstīto darbu izpildes aktu kopijas:

---

---

---

---

---

---

---

Ieceres ierosinātājs

\_\_\_\_\_ (paraksts un tā atšifrējums)

\_\_\_\_\_ (datums)

#### 17. Būvdarbu pārbaude

Apsekota būve dabā un konstatēts, ka būvdarbi veikti ieceres dokumentācijā norādītajā apjomā atbilstoši vietējās pašvaldības sasītošajiem noteikumiem.

Būvvaldes atbildīgā  
amatpersona

\_\_\_\_\_ (amats, vārds, uzvārds, paraksts)

\_\_\_\_\_ (datums)

## PASKAIDROJUMA RAKSTS

Līvānu novada domes ēkas Rīgas ielā Nr.77, Līvānos fasādes vienkāršotas renovācijas ieceres dokumentācija izstrādāta pamatojoties 2010.gada 7.oktobra līgumu Nr.258.A.

Fasādes vienkāršotas renovācijas laikā ir paredzēts veikt domes ēkas jumta siltināšanu ar akmens vates plāksnēm un jauna seguma ierīkošanu no bitumena loksnēm.

### Apbūves gabala raksturojums

Reljefs – līdzens;  
Pamatne - nav izpētīta;  
Esošie apstādījumi – koki un krūmi.

### Ēkas konstruktīvais risinājums

Pamati - betona - lentveida;  
Ārsienas – ķieģeļu;  
Starpsienas – ķieģeļu un ģipškartona lokšņu uz metāla karkasa;  
Grīdas – linoleja, flīžu, tarketa;  
Pārsegums – dzelzsbetona paneļi;  
Jumta konstrukcija – savietotais;  
Jumta segums – bitumena loksnes.

### Tehniski - ekonomiskie rādītāji

1. Apbūves laukums	- 785.30 m <sup>2</sup>
2. Kopējā platība	- 2274.50 m <sup>2</sup>
3. Būvapjoms	- 9702.00 m <sup>3</sup>

### Ūdensapgāde

Ūdens ņemšanas vieta – centralizētā;  
Iekšējā ūdensapgāde – pa ūdensvada caurulēm.

### Kanalizācija un atkritumu novietne

Kanalizācija – centralizētā. Atkritumu konteiners.

**Apkure** – centralizētā.

**Ventilācija** – dabīgā, caur logiem un durvīm.

### Elektroapgāde

Arējā - no esošās elektrolīnijas;  
Iekšējā - no elektrosadales skapja.

Paskaidrojuma rakstu sastādīja

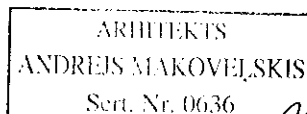

A.Makovejskis

### **Dokumentu saraksts**

1. Ēkas fasādes vienkāršotas renovācijas apliecinājuma karte uz 3 lpp.;
2. Komersanta reģistrācijas apliecības kopija uz 1 lpp.;
3. Būvkomersanta reģistrācijas apliecības kopija uz 1 lpp.;
4. Arhitekta prakses sertifikāta kopija uz 1 lpp.;
5. Zemesgrāmatu apliecības kopija uz 1 lpp.;
6. Zemes robežu plāna kopija uz 1 lpp.;
7. Inventarizācijas lietas kopija uz 2 lpp.

**Grafisko lapu  
saraksts**

1. AR – 1 JUMTA PLĀNS M1:100

JUMTA SILTINĀŠANAS MEZGLS M1:10

2. AR – 2 JUMTA PLĀNS M1:100



LATVIJAS REPUBLIKAS UZNĒMUMU REĢISTRS

# KOMERSANTA REĢISTRĀCIJAS APLIECĪBA

Nosaukums:

Sabiedrība ar ierobežotu atbildību "PILS M"

Veids: Sabiedrība ar ierobežotu atbildību

Vienotais reģistrācijas numurs: 47703002196

Reģistrācijas datums uzņēmumu reģistrā: 26.03.1993

Reģistrācijas datums komercreģistrā: 20.12.2004

Reģistrācijas vieta: Daugavpilī

Apliecības izdošanas datums: 20.12.2004

Latvijas Republikas Uzņēmumu reģistra

Valsts notārs

Jefimova Sanita

Latvijas Republikas Uzņēmumu reģistrs. Lāčplēša iela 20, Daugavpils, LV-5400, Latvija Tālr./fakss 5428422,  
internets: <http://www.ur.gov.lv>

K 007216





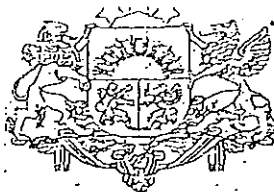

# LATVIJAS REPUBLIKAS EKONOMIKAS MINISTRIJA

Brīvības ielā 55, Rīga, LV-1519 ♦ Tālrunis 371-7013101 ♦ Fākss 371-7280882 ♦ E-pasts: [pasts@em.gov.lv](mailto:pasts@em.gov.lv)

R ī g ā

## BŪVKOMERSANTA REGISTRĀCIJAS APLIECĪBA

izsniegta  
sabiedrībai ar ierobežotu atbildību

*PILS M*

vienotais reģistrācijas numurs : 47703002196

Komersants reģistrēts Būvkomersantu reģistrā 2005.gada 13.oktobrī  
(lēmums Nr. 684 ) saskaņā ar Ministru kabineta 2005. gada 28.jūnija  
noteikumiem Nr.453 "Būvkomersantu reģistrācijas noteikumi"

Būvkomersanta reģistrācijas Nr. 0670-R

Ikgadējais informācijas atjaunošanas datums : 13.oktobris

Atbildīgā amatpersona -

Būvniecības departamenta direktora vietnieks

Kiškuris



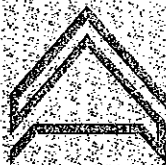

LATVIJAS ARHITEKTU SAVIENĪBAS  
SERTIFICĒŠANAS CENTRS

# ARHITEKTA PRAKSES SERTIFIKĀTS

Nr. 10 -0636

Saskaņā ar Latvijas Arhitektu savienības Sertificēšanas centra  
2009.gada 10. janvāra lēmumu Nr.309

**Andrejs Makoveļskis**

pers.kods.130257-12163

ir sertificēts arhitekta praksei.

Sertificēšana veikta atbilstoši LR Ministru kabineta 2003.gada  
8.jūlija noteikumiem Nr. 383 un SC 2008.gada 20.oktobra  
nolikumu "Arhitektu sertificēšanas kārtība".

Izsniegts

10.01.2009

Derīgs līdz

09.01.2014

Latvijas Arhitektu savienības  
Sertificēšanas centra vadītājs



S3-386



Ervins Timofejevs



## Zemesgrāmatu apliecība

Preiļu rajona Līvānu pilsētas zemesgrāmatas nodaļums Nr. 3416 - A

Līvānu pilsēta, Rīgas iela 77

Īpašuma apzīmējums kadastrā: 7611-504-0603

I.daļa 1. iedaļa			
Ier. Nr.	Nekustams īpašums, servitūti un reālhistas	Kopēj.dom.daļa	Platība, lielums
1.	Nekustamais īpašums - ēkas (būves) sastāv no poliklīnikas ēkas ar pagrabu, kopējo lietderīgo platību 2274.5 kvm.		2274.5 kvm
2.	Atzīme: zemes īpašuma tiesības nav noskaidrotas. Ēkas (būves) saistītas ar zemes gabalu 3154 kvm platībā, ar zemes kadastra Nr.7611-504-0603, kas atrodas: Līvānos, Rīgas ielā 77. Žurnāla Nr. 1253. Lēmuma dat. 10.10.1997. Tiesnesis: Lidija Mičule		
II.daļa 1. iedaļa			
Ier. Nr.	Īpašnieks, dzimšanas gads, vieta, personas/nodokļu maksātāja kods, tiesību pamats	Domājamā daļa	Summa, par kādu iegūts īpašums(Ls)
2.	Īpašnieks: LĪVĀNU NOVADA PAŠVALDĪBA, nodokļu maksātāja kods 90000065595. Īpašuma tiesības nostiprinātas uz ēkām.	1	
3.	Pamats: 2000. gada 6. jūlija Preiļu rajona padomes ārkārtas sēdes lēmums Nr. 9/81, 2000. gada 11. jūlija Līvānu novada domes lēmums Nr.10-1, 2000. gada 26. jūlija Ēkas nosaušanas- pieņemšanas akts. Īpašuma kadastrālā vērtība: ēkas un būves - Ls 37063.0.		
4.	Persona: PREIĻU RAJONA PAŠVALDĪBA, nodokļu maksātāja kods 90000068873. Īpašuma tiesības izbeigušās. Žurnāla Nr. 107. Lēmuma dat. 26.01.2001. Tiesnesis: Lidija Mičule	0	

Žurnāla Nr. 107

Lēmuma datums: 26.01.2001

Kancelejas nodeva Ls 7.50 samaksāta

Valsts nodeva Ls 370.63 samaksāta

Zemesgrāmatu nodaļas tiesnesis

Zemesgrāmatu apliecība satur tiesneša lēmumu un informāciju par īpašuma sastāvu.

Lidija Mičule



# LATVIJAS REPUBLIKA

Līvānu pilsētas

Rīgas ielā 77 ,

Zemes kadastra Nr 7611-504-0603

## ZEMES ROBEŽU PLĀNS

ēku un būvju īpašuma tiesību nostiprināšanai

Robežas noteiktas atbilstoši 1996. gada 04.oktobra Līvānu pilsētas domes zemes komisijas sēdes protokolam Nr.29

Plāns sastādīts pēc 1997. gada uzmērīšanas materiāliem mērogā 1:1000

Zemes robežu plāns ēku un būvju īpašuma tiesību nostiprināšanai apstiprināts ar Līvānu pilsētas domes zemes komisijas 01.08.97. lēmumu Nr. 30-3

Zemes kopplatība ir 3154 m<sup>2</sup>

Ēku un būvju īpašums reģistrēts \_\_\_\_\_

zemes grāmatas nodaļas \_\_\_\_\_ zemes grāmatā

\_\_\_\_\_ gada \_\_\_\_\_

Nodalījuma (folijas) Nr \_\_\_\_\_

Zemes grāmatu nodaļas priekšnieks \_\_\_\_\_

VALSTS ZEMES DIENESTS

Preiļu rajona nodaļa

Nodaļas vadītājs

O.Kursītis

# ROBEŽPUNKTU KOORDINĀTES

Rp.Nr.	X	Y
1263	7725.75	5881.33
1264	7724.59	5881.66
1265	7715.38	5884.31
1266	7715.81	5885.83
1267	7673.23	5895.99
1268	7660.03	5841.23
1269	7694.90	5832.79
1270	7706.31	5808.07
1271	7712.89	5834.47
1272	7709.00	5835.66
1273	7715.30	5852.97
58	7719.29	5851.85
59	7721.35	5861.05

## ZEMES GABALA IZVIETOJUMA SHĒMA

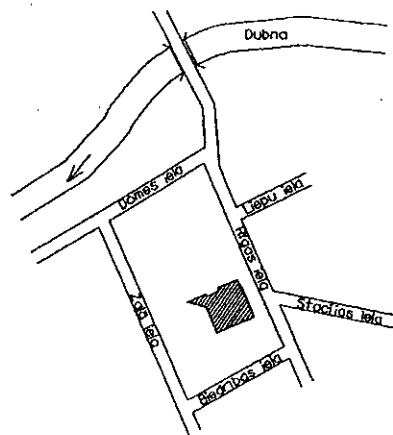

Platība : 3154 m<sup>2</sup>

Vietējā koordinātu sistēma

7611-504-0603

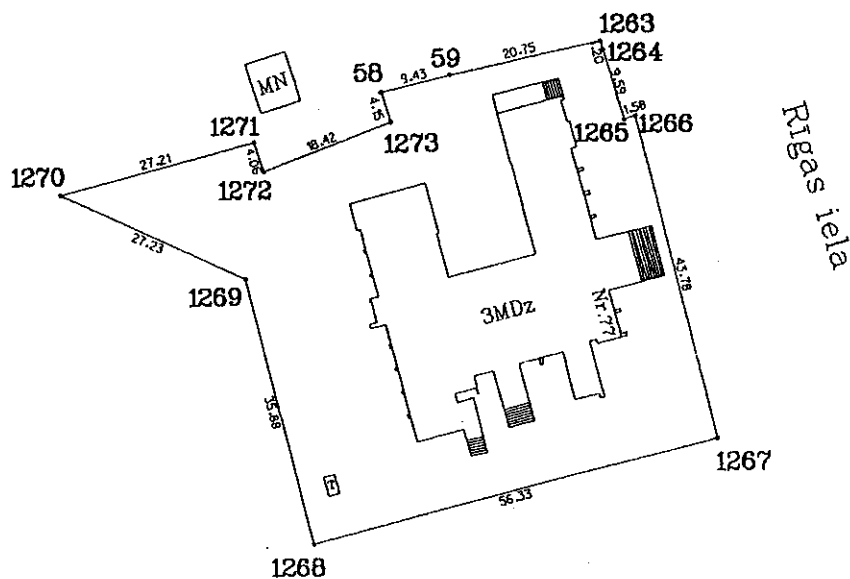

Mērogs 1 : 1000

## VALSTS ZEMES DIENESTS

Preiļu rajona mērnecības birojs

Vadītājs		S.Šķeps	
Mērnecis		R.Gerina	20.06.97.

Pilsēta Līvāni Rajons Preiļu Pagasts \_\_\_\_\_

icla Rīga Nr. 77 Ksju nosaukums.....

Uz zemes gabala atrodošās būves

Datums	Īpašnieka, vārds, uzvārds	Dom. daļa	Dokumenti, kas nosaka īpašuma tiesības
13.12.2000	Preiļu rajona pašvaldība		Zeme īpašuma akts
			10.10.1997.gads Nr. 3416

ĪPAŠĀS ATZĪMES .....

Uz zemes gabala atrodošās būves

[illegible]

КОРД

37063

Būvniecības karte

7677

004

0609

lapidibus

**MADRID**

1920

M. Carey

## Datasets

13.12. 2000

1. 6. 1. 2. 3. 4. 5. 6. 7. 8. 9. 10. 11. 12. 13. 14. 15. 16. 17. 18. 19. 20. 21. 22. 23. 24. 25. 26. 27. 28. 29. 30. 31. 32. 33. 34. 35. 36. 37. 38. 39. 40. 41. 42. 43. 44. 45. 46. 47. 48. 49. 50. 51. 52. 53. 54. 55. 56. 57. 58. 59. 60. 61. 62. 63. 64. 65. 66. 67. 68. 69. 70. 71. 72. 73. 74. 75. 76. 77. 78. 79. 80. 81. 82. 83. 84. 85. 86. 87. 88. 89. 90. 91. 92. 93. 94. 95. 96. 97. 98. 99. 100. 101. 102. 103. 104. 105. 106. 107. 108. 109. 110. 111. 112. 113. 114. 115. 116. 117. 118. 119. 120. 121. 122. 123. 124. 125. 126. 127. 128. 129. 130. 131. 132. 133. 134. 135. 136. 137. 138. 139. 140. 141. 142. 143. 144. 145. 146. 147. 148. 149. 150. 151. 152. 153. 154. 155. 156. 157. 158. 159. 160. 161. 162. 163. 164. 165. 166. 167. 168. 169. 170. 171. 172. 173. 174. 175. 176. 177. 178. 179. 180. 181. 182. 183. 184. 185. 186. 187. 188. 189. 190. 191. 192. 193. 194. 195. 196. 197. 198. 199. 200. 201. 202. 203. 204. 205. 206. 207. 208. 209. 210. 211. 212. 213. 214. 215. 216. 217. 218. 219. 220. 221. 222. 223. 224. 225. 226. 227. 228. 229. 230. 231. 232. 233. 234. 235. 236. 237. 238. 239. 240. 241. 242. 243. 244. 245. 246. 247. 248. 249. 250. 251. 252. 253. 254. 255. 256. 257. 258. 259. 260. 261. 262. 263. 264. 265. 266. 267. 268. 269. 270. 271. 272. 273. 274. 275. 276. 277. 278. 279. 280. 281. 282. 283. 284. 285. 286. 287. 288. 289. 290. 291. 292. 293. 294. 295. 296. 297. 298. 299. 300. 301. 302. 303. 304. 305. 306. 307. 308. 309. 310. 311. 312. 313. 314. 315. 316. 317. 318. 319. 320. 321. 322. 323. 324. 325. 326. 327. 328. 329. 330. 331. 332. 333. 334. 335. 336. 337. 338. 339. 340. 341. 342. 343. 344. 345. 346. 347. 348. 349. 350. 351. 352. 353. 354. 355. 356. 357. 358. 359. 360. 361. 362. 363. 364. 365. 366. 367. 368. 369. 370. 371. 372. 373. 374. 375. 376. 377. 378. 379. 380. 381. 382. 383. 384. 385. 386. 387. 388. 389. 390. 391. 392. 393. 394. 395. 396. 397. 398. 399. 400. 401. 402. 403. 404. 405. 406. 407. 408. 409. 410. 411. 412. 413. 414. 415. 416. 417. 418. 419. 420. 421. 422. 423. 424. 425. 426. 427. 428. 429. 430. 431. 432. 433. 434. 435. 436. 437. 438. 439. 440. 441. 442. 443. 444. 445. 446. 447. 448. 449. 450. 451. 452. 453. 454. 455. 456. 457. 458. 459. 460. 461. 462. 463. 464. 465. 466. 467. 468. 469. 470. 471. 472. 473. 474. 475. 476. 477. 478. 479. 480. 481. 482. 483. 484. 485. 486. 487. 488. 489. 490. 491. 492. 493. 494. 495. 496. 497. 498. 499. 500. 501. 502. 503. 504. 505. 506. 507. 508. 509. 510. 511. 512. 513. 514. 515. 516. 517. 518. 519. 520. 521. 522. 523. 524. 525. 526. 527. 528. 529. 530. 531. 532. 533. 534. 535. 536. 537. 538. 539. 540. 541. 542. 543. 544. 545. 546. 547. 548. 549. 550. 551. 552. 553. 554. 555. 556. 557. 558. 559. 560. 561. 562. 563. 564. 565. 566. 567. 568. 569. 570. 571. 572. 573. 574. 575. 576. 577. 578. 579. 580. 581. 582. 583. 584. 585. 586. 587. 588. 589. 590. 591. 592. 593. 594. 595. 596. 597. 598. 599. 600. 601. 602. 603. 604. 605. 606. 607. 608. 609. 610. 611. 612. 613. 614. 615. 616. 617. 618. 619. 620. 621. 622. 623. 624. 625. 626. 627. 628. 629. 630. 631. 632. 633. 634. 635. 636. 637. 638. 639. 640. 641. 642. 643. 644. 645. 646. 647. 648. 649. 650. 651. 652. 653. 654. 655. 656. 657. 658. 659. 660. 661. 662. 663. 664. 665. 666. 667. 668. 669. 670. 671. 672. 673. 674. 675. 676. 677. 678. 679. 680. 681. 682. 683. 684. 685. 686. 687. 688. 689. 690. 691. 692. 693. 694. 695. 696. 697. 698. 699. 700. 701. 702. 703. 704. 705. 706. 707. 708. 709. 710. 711. 712. 713. 714. 715. 716. 717. 718. 719. 720. 721. 722. 723. 724. 725. 726. 727. 728. 729. 730. 731. 732. 733. 734. 735. 736. 737. 738. 739. 740. 741. 742. 743. 744. 745. 746. 747. 748. 749. 750. 751. 752. 753. 754. 755. 756. 757. 758. 759. 760. 761. 762. 763. 764. 765. 766. 767. 768. 769. 770. 771. 772. 773. 774. 775. 776. 777. 778. 779. 780. 781. 782. 783. 784. 785. 786. 787. 788. 789. 790. 791. 792. 793. 794. 795. 796. 797. 798. 799. 800. 801. 802. 803. 804. 805. 806. 807. 808. 809. 810. 811. 812. 813. 814. 815. 816. 817. 818. 819. 820. 821. 822. 823. 824. 825. 826. 827. 828. 829. 830. 831. 832. 833. 834. 835. 836. 837. 838. 839. 8

$$\{^t \bullet e \geq k, \forall t\}.$$

1) 2400000.

19.12.2006

# BŪVES NOVIENTNES SHĒMA

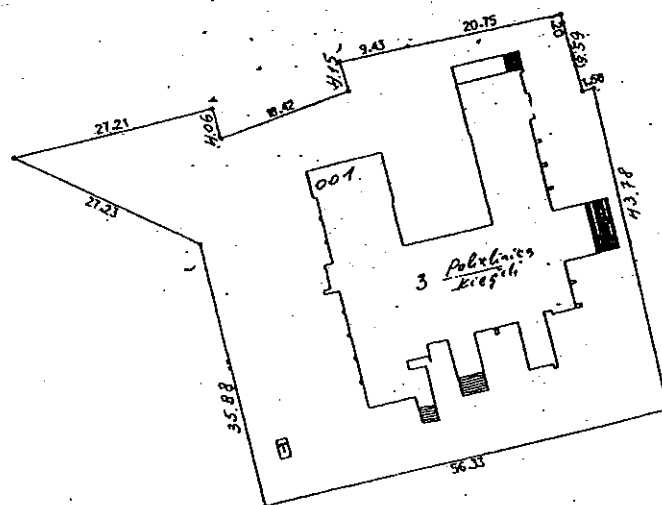

Rīgas iela

Būves kadastra apzīmējums: 7611 1004 10609 1001

JUMTA PLĀNS M 1:100

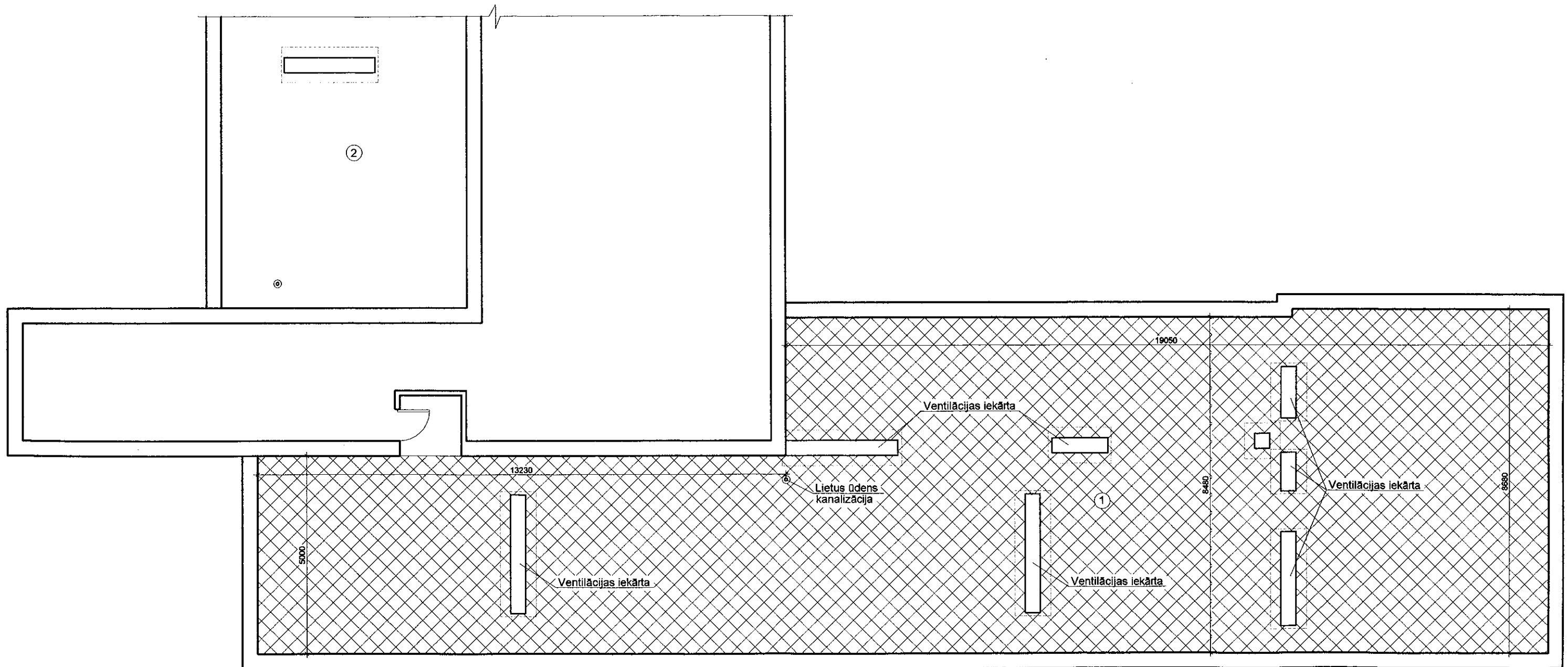



JUMTA SILTINĀŠANA  
M 1:10

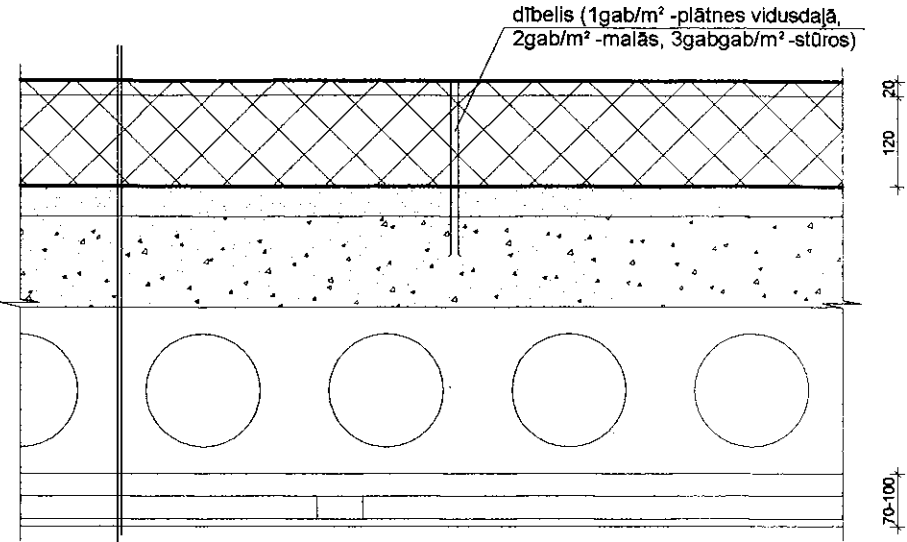

Jumta segums-modificētā bitumena jumta seguma materiāls uz poliestēra bāzes ar minerālu smalcēs pārklājumu - 4mm  
Lēzeno jumtu virskārtas cieta, stingra akmens vates plāksne ROB50, = 0.038 W/mK - 20 mm  
Lēzeno jumtu pamatkārtas cieta, stingra akmens vates plāksne ROS30, =0.035W/mK - 120 mm  
Esošais savienotais jumts(ruberofda jumta segums, cementa javas kārtā, gāzbetons, pārseguma plātne)  
Ģipškartona lokšņu GKP apšuvums uz viena līmeņa metāla konstrukcijas (D 113 KNAUF sistēma)

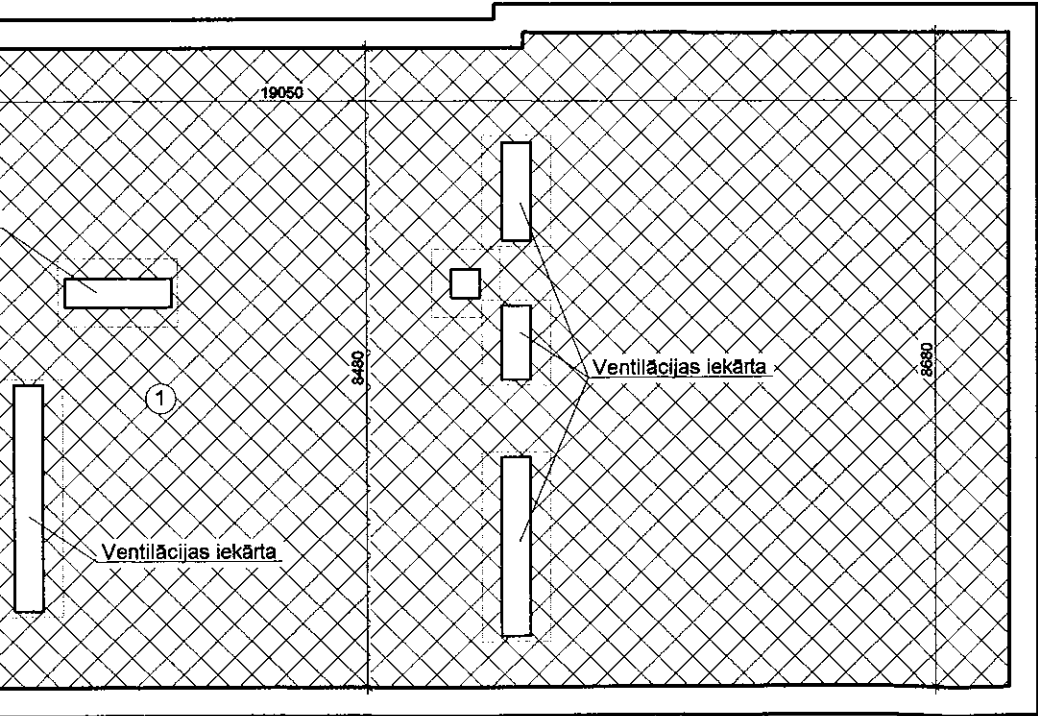

MATERIĀLU UN ELEMENTU SPECIFIKĀCIJA JUMTAM NR.1

| Nr.p.k. | Apzīmējums | Nosaukums                                                                                     | Skaits   | 1.elementa masa kg. | Piezīmes |
|---------|------------|-----------------------------------------------------------------------------------------------|----------|---------------------|----------|
| 1       |            | Akmens vates plātnes ROS30                                                                    | 26.78m³  |                     | t=120mm  |
| 2       |            | Akmens vates plātnes ROB50                                                                    | 4.46m³   |                     | t=20mm   |
| 3       |            | Modificētā bitumena jumta seguma materiāls uz poliestēra bāzes ar minerālo smalcēs pārklājumu | 223.20m² |                     |          |
| 4       |            | Cinkotais skārds 0.5mm ventilācijas iekārtas:                                                 | 80.48m²  |                     |          |
| 5       |            | Lietusūdens noteka                                                                            | 1 gab.   |                     |          |

PIEZĪMES  
1. Izmēri plānā uzrādīti mm.

|                                                      |            |               |          |               |                         |
|------------------------------------------------------|------------|---------------|----------|---------------|-------------------------|
| Būve: Līvānu novada dome<br>Rīgas ielā 77, Līvānos   | Amats      | Uzvārds       | Paraksts | Datums        | SIA "PILS M"<br>Reģ.Nr. |
| Pasūtītājs: Līvānu novada dome<br>Reģ.Nr.90000065595 | Būvpr.vad. | A.Makovejskis |          | 20.01.11.     | 47703002196             |
|                                                      | Būvpr.aut. | A.Makovejskis |          | 20.01.11.     |                         |
|                                                      | Izstrādāja | A.Makovejskis |          | 20.01.11.     |                         |
| Lapas nosaukums: Jumta plāns;<br>Jumta siltināšana   | Proj.stad. | Marka         | Lapa     | Mērogs        | Obj.Nr.                 |
|                                                      | Iec.Dok.   | AR            | 1        | 1:100<br>1:10 |                         |

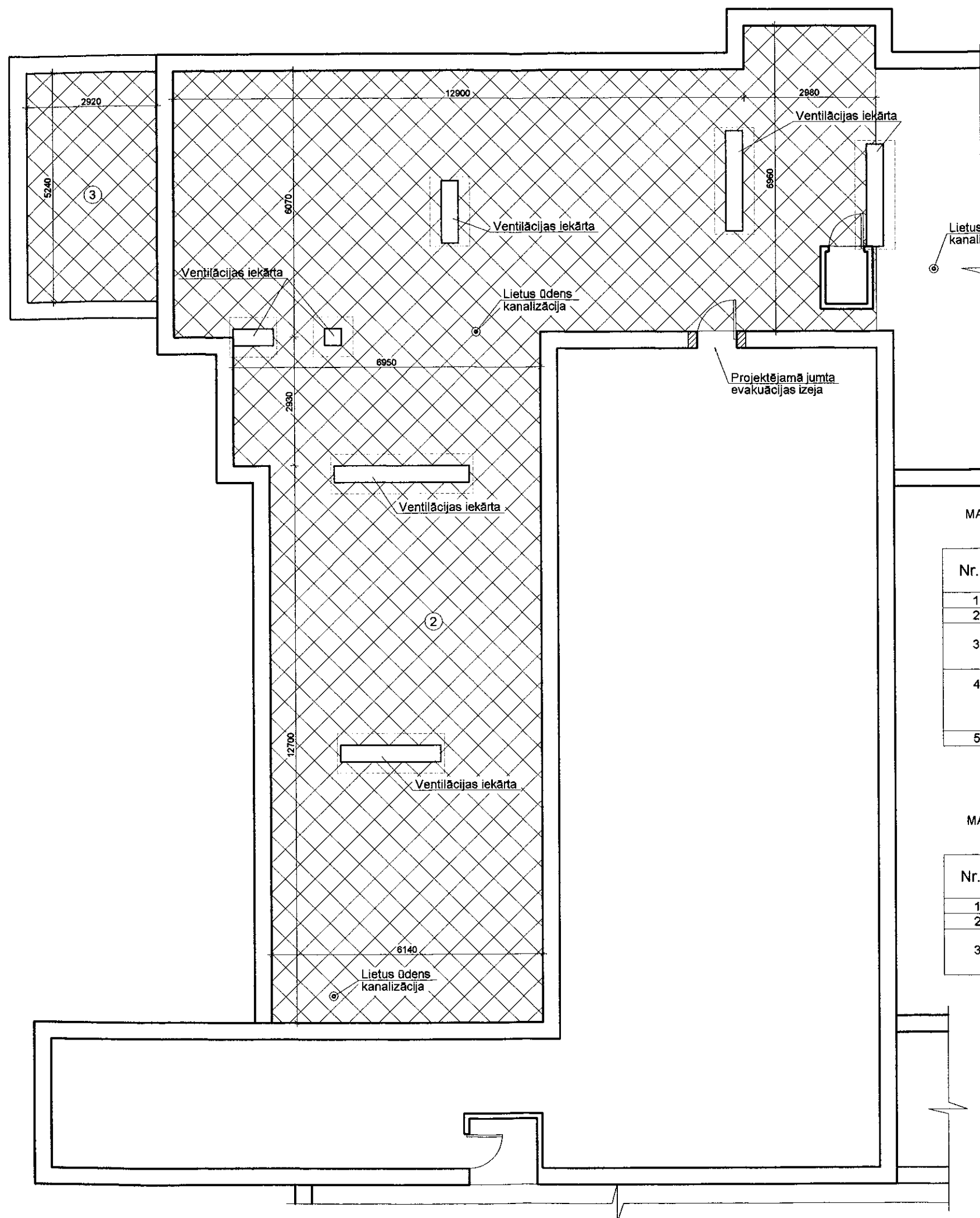

JUMTA PLĀNS M 1:100

MATERIĀLU UN ELEMENTU SPECIFIKĀCIJA JUMTAM NR.2

| Nr.p.k. | Apzīmējums | Nosaukums                                                                                     | Skaits   | 1.elementa masa kg. | Piezīmes |
|---------|------------|-----------------------------------------------------------------------------------------------|----------|---------------------|----------|
| 1       |            | Akmens vates plātnes ROS30                                                                    | 22.88m³  |                     | t=120mm  |
| 2       |            | Akmens vates plātnes ROB50                                                                    | 3.81m³   |                     | t=20mm   |
| 3       |            | Modificētā bitumena jumta seguma materiāls uz poliestera bāzes ar minerālo smalcis pārklājumu | 190.70m² |                     |          |
| 4       |            | Cinkotais skārds 0.5mm ventilācijas iekārtas:                                                 | 72.33m²  |                     |          |
| 5       |            | Lietusūdens noteka                                                                            | 2 gab.   |                     |          |

MATERIĀLU UN ELEMENTU SPECIFIKĀCIJA JUMTAM NR.3

| Nr.p.k. | Apzīmējums | Nosaukums                                                                                     | Skaits  | 1.elementa masa kg. | Piezīmes |
|---------|------------|-----------------------------------------------------------------------------------------------|---------|---------------------|----------|
| 1       |            | Akmens vates plātnes ROS30                                                                    | 1.84m³  |                     | t=120mm  |
| 2       |            | Akmens vates plātnes ROB50                                                                    | 0.31m³  |                     | t=20mm   |
| 3       |            | Modificētā bitumena jumta seguma materiāls uz poliestera bāzes ar minerālo smalcis pārklājumu | 15.30m² |                     |          |

PIEZĪMES

1. Izmēri plānā uzrādīti mm.

|                                                      |            |               |          |           |              |
|------------------------------------------------------|------------|---------------|----------|-----------|--------------|
| Buve: Līvānu novada dome<br>Rīgas ielā 77, Līvānos   | Amats      | Uzvārds       | Paraksts | Datums    | SIA "PILS M" |
| Pasūtītājs: Līvānu novada dome<br>Reģ.Nr.90000065595 | Būvpr.vad. | A.Makovejskis |          | 20.01.11. | Reģ.Nr.      |
|                                                      | Būvpr.aut. | A.Makovejskis |          | 20.01.11. | 47703002196  |
|                                                      | Izstrādāja | A.Makovejskis |          | 20.01.11. |              |
| Lapas nosaukums: Jumta plāns                         | Proj.stad. | Marka         | Lapa     | Mērogs    | Obj.Nr.      |
|                                                      | Iec.Dok.   | AR            | 2        | 1:100     |              |